

¿Sabías qué?

www.cacaomovil.com

EL MANEJO DE LA SOMBRA EN EL CACAO

Consiste en lograr que todas las plantas de cacao reciban las mismas condiciones de luz y sombra para crecer y producir.

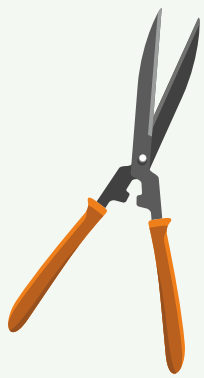
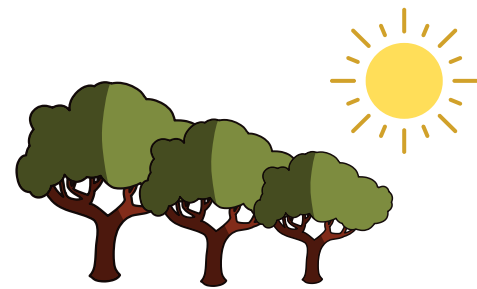

¿QUÉ NIVEL DE SOMBRA MANEJAR?

Es necesario 60% de sombra para el desarrollo de plantas jóvenes, luego reducir al **40%** cuando la plantación tiene 5-6 años o sea, se va quitando poco a poco la sombra temporal de plátano, banano u otras especies comunes.

El **40% de sombra**, significa que, del total del área cultivada, digamos 1 hectárea (10,000 m²), al menos, 0.4 hectáreas (4,000 m²) tienen que estar cubiertas con sombra de árboles.

¿QUÉ PUEDE AFECTAR EL EXCESO DE SOMBRA?

Afecta el desarrollo del cultivo, principalmente su capacidad de florecer y producir mazorcas, mucha sombra aumenta las plagas y enfermedades que afectan la producción y en consecuencia, la rentabilidad del cacao.



Para mayor información visita: <http://cacaomovil.com/guia/5/>